Rotorprogramm

Festwinkelrotoren für RVC 2-18 CDplus

Alle in dieser Tabelle aufgeführten Produkte sind lösungsmittelbeständig (nicht säurebeständig) und bestehen aus Aluminium, schwarz eloxiert.

Gefäß			**Rotor**			
Nenn-volumen **(ml)**	**Abmessungen** **Ø x Länge (mm)**	**Bezeichnung** **Norm** **Besonderheiten**	**Gefäße pro Rotor** **(Stück)**	**Rotoren pro Gerät** **(Stück)**	**Bestell-Nr.** **Aufbau** **Anstellwinkel (Bezug Vertikale)**	
0,25 0,5	5,8 x 47	Reaktionsgefäß	40	2[1)]	**110334** Massivrotor 30°	
0,5 0,75	7,9 x 28	Eppendorf	30	3	**124505** Massivrotor 45°	
1,5 2,2	10,8 x 38	Eppendorf	24	3	**124502** Massivrotor 45°	
2,0	10,7 x 72	mit Rund- oder Flachboden	12		**112250**[3)] Adapterhülse 25°	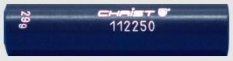
2,0	11,2 x 36	mit Flachboden	36	3	**110188** Massivrotor 40°	
2,0	16,1 x 56	mit Flachboden, Micro Reaction Vessel	18	2[1)]	**112351** Massivrotor 22°	
2,5	11,7 x 32	Chromacol, mit Flachboden	24	3	**110517** Massivrotor 40°	

Rotorprogramm

Gefäß			Rotor			
Nenn-volumen (ml)	**Abmessungen Ø x Länge (mm)**	**Bezeichnung Norm Besonderheiten**	**Gefäße pro Rotor (Stück)**	**Rotoren pro Gerät (Stück)**	**Bestell-Nr. Aufbau Anstellwinkel (Bezug Vertikale)**	
2,5	12 x 36	mit Rund- oder Flachboden	24	3	**110327** Massivrotor 40°	
4,0 7,0	12,5 x 70 – 100	DIN 58970	18	1	**124512** Scheibenrotor 25°	
5,0	15 x 45	mit Flachboden	18	2[1)]	**112328** Massivrotor 40°	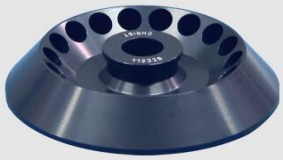
5,5	15,6 x 57	mit Flachboden	18	2[1)]	**110514** Massivrotor 22°	
10,0	16 x 150	mit Rundboden	8	1	**112319** Scheibenrotor 32°	
10,0	20 x 62	mit Rund- oder Flachboden, Micro Reaction Vessel	12	1	**110265** Scheibenrotor 25°	
10,0 15,0 alternativ 15, 18,0	16,5 x 80 – 100 alternativ 16,5 x 100 – 125	DIN 58970	12 alternativ 6	1	**124516** Scheibenrotor 25°	

Gefäß			Rotor			
Nenn-volumen (ml)	**Abmessungen Ø x Länge (mm)**	**Bezeichnung Norm Besonderheiten**	**Gefäße pro Rotor (Stück)**	**Rotoren pro Gerät (Stück)**	**Bestell-Nr. Aufbau Anstellwinkel (Bezug Vertikale)**	
30,0	23,8 – 25 x 106 – 120	mit Rundboden	8	1	**110242** Scheibenrotor 18°	
50,0	28 – 28,5 x 107	mit Rundboden	6	1	**110226** Scheibenrotor 20°	
50,0	29,5 – 30 x 105 – 120	Falcon	6	1	**112383** Scheibenrotor 20°	
50,0	34 x 100	DIN 58970	6	1	**110252** Scheibenrotor 20°	
	Außen: 50 x 20		--	--	**110393** Distanzring	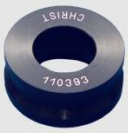

Festwinkelrotoren für RVC 2-18 CDplus in HCl-Ausführung

Alle in dieser Tabelle aufgeführten Produkte sind säurebeständig und bedingt lösungsmittel-beständig und bestehen aus Polypropylen (PP), Polyvinylidenfluorid (PVDF), Nickel (Ni).

Gefäß			Rotor			
Nenn-volumen **(ml)**	**Abmessungen** **Ø x Länge (mm)**	**Bezeichnung** **Norm** **Besonderheiten**	**Gefäße pro Rotor** **(Stück)**	**Rotoren pro Gerät** **(Stück)**	**Bestell-Nr.** **Aufbau** **Material** **Anstellwinkel (Bezug Vertikale)**	
0,25 0,5	5,8 x 47	Reaktionsgefäß	40	2[5)]	**112360** Massivrotor PVDF 30°	
1,5 2,2	10,8 x 38	Eppendorf	24	2[5)]	**112239** Massivrotor PVDF 45°	
2,0	11,6 x 32	mit Flachboden	24	3	**110212** Massivrotor PVDF 40°	
4,0 7,0	12,5 x 70 – 100	DIN 58970 mit Rund- oder Flachboden	18	1	**112261** Massivrotor PVDF 25°	
5,0	15 x 45	mit Flachboden	18	2	**110211** Massivrotor PP 40°	
5,0	15 x 45	mit Flachboden	18	2	**112298** Massivrotor PVDF 40°	
9,0	13 x 100 13 x 70 – 100	Pyrex® Nr. 9826 mit Rund- oder Flachboden	18	1	**112376[4)]** Scheibenrotor PVDF, Ni 25°	

Gefäß			Rotor			
Nenn-volumen **(ml)**	**Abmessungen** **Ø x Länge (mm)**	**Bezeichnung** **Norm** **Besonderheiten**	**Gefäße pro Rotor** **(Stück)**	**Rotoren pro Gerät** **(Stück)**	**Bestell-Nr.** **Aufbau** **Material** **Anstellwinkel (Bezug Vertikale)**	
10,0 bis 15,0	15,8 - 16,8 x 78 – 100 alternativ 15,8 – 16,8 x 100 – 125	DIN 58970	12 alternativ 6	1	**112331** Scheibenrotor PVDF, Ni 25°	
50,0	27,3 – 28,7 x 87 – 120	mit Rundboden	6	1	**112332** Scheibenrotor PVDF, Ni 20°	
50,0	29,5 – 30 x 105 – 120	Falcon	6	1	**112382** Scheibenrotor PVDF, Ni 20°	
	Außen: 50 x 20		--	--	**112361** Distanzring PVDF	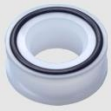

[1] Beim Einsatz von 2 Rotoren muss ein Distanzring, Best.-Nr. 110393 zwischen beiden Rotoren verwendet werden
[2] Nur in Verbindung mit Festwinkel-Scheibenrotor, Best.-Nr.: 124512
[3] Nur in Verbindung mit Festwinkel-Scheibenrotor, Best.-Nr. 124516
[4] Lieferzeit auf Anfrage, technische Änderungen vorbehalten
[5] Beim Einsatz von 2 Rotoren muss ein Distanzring, Best.-Nr. 112361 zwischen beiden Rotoren verwendet werden